

TENTO VÝKRES JE CHRÁNĚN AUTORSKÝMI PRÁVY.

Brno [582786]  
± 0,000 = 280,700 m.n.m.

PROJEKT / PROJECT:  
**FN BRNO**  
**výstavba gynekologicko-porodnické kliniky**  
Brno [582786]  
k. ú. Starý Liskovec [612014], k. ú. Bohunice [612006]  
AUTOŘI: ING. ARCH. MICHAL JUHA, ING. ARCH. JAN TOPINKA  
SPOLUAUTOŘI: ING. ARCH. NIKOLA KOLEŇÁKOVÁ, ING. ARCH. JOZEF RODERIK  
PRIESTER, ING. ARCH. MARTINA ZÁBOJOVÁ, ING. ARCH. ELIŠKA POULOVÁ  
HLAVNÍ ARCHITEKT PROJEKTU: ING. ARCH. MICHAL JUHA, ING. ARCH. JAN TOPINKA  
HLAVNÍ INŽENÝR PROJEKTU: ING. JIŘÍ SLÁNSKÝ, ING. LUDĚK TOMEK  
ZÁSTUPCE HIP: MGR. OLEKSANDR HORBACH, ING. JAN KOČÍ

INVESTOR / CLIENT:  
**Fakultní nemocnice Brno**  
Jihlavská 20, 625 00 Brno  
IČO: 65269705, DIČ: CZ65269705

GENERÁLNÍ PROJEKTANT STAVBY / EXECUTIVE ARCHITECT:

Sdružení  
**Budoucnost**  
gynekologicko-porodnické  
kliniky ve FN Brno  
DOMY ARCHITECTS  
LT PROJEKT  
JIKA

AUTORIZAČNÍ RAŽÍTKO / AUTHORIZATION:

PARÉ / SET:

ZODPOVĚDNÝ PROJEKTANT / RESPONSIBLE DESIGNER:  
**ING. JIŘÍ SLÁNSKÝ**

ZPRACOVAL / DRAWN BY:  
**ING. PETRA MÜLLEROVÁ**

KONTROLOVAL / CHECKED BY:  
**ING. JAN KOČÍ**

FÁZE / PHASE:  
**DPS - DOKUMENTACE PRO PROVÁDĚNÍ STAVBY**

OBJEKT/BUILDING:  
**SO-01 PAVILON Y**

MĚŘÍTKO / SCALE:

ČÍSLO PROJEKTU / PROJECT NUMBER  
**J21016**

NÁZEV VÝKRESU / TITLE:  
**Schéma bezbariérových WC 1.NP/1**

D.1.1-SO-01-B-74 Vzorová schémata bezbariérových WC

ČÍSLO VÝKRESU / DRAWING No.: **D.1.1-SO-01-B-74.1** DATUM / DATE: **08/2024** REVIZE: **X**

Y.1.026a

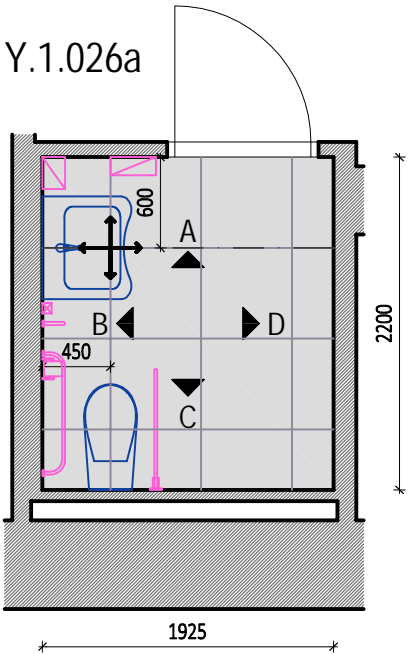

Y.1.047

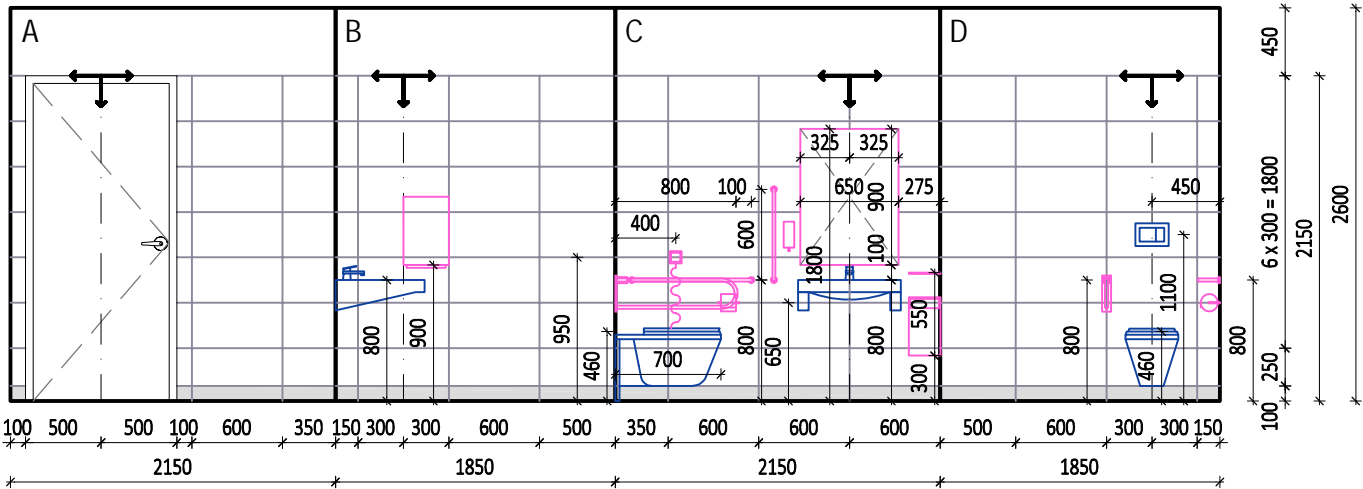
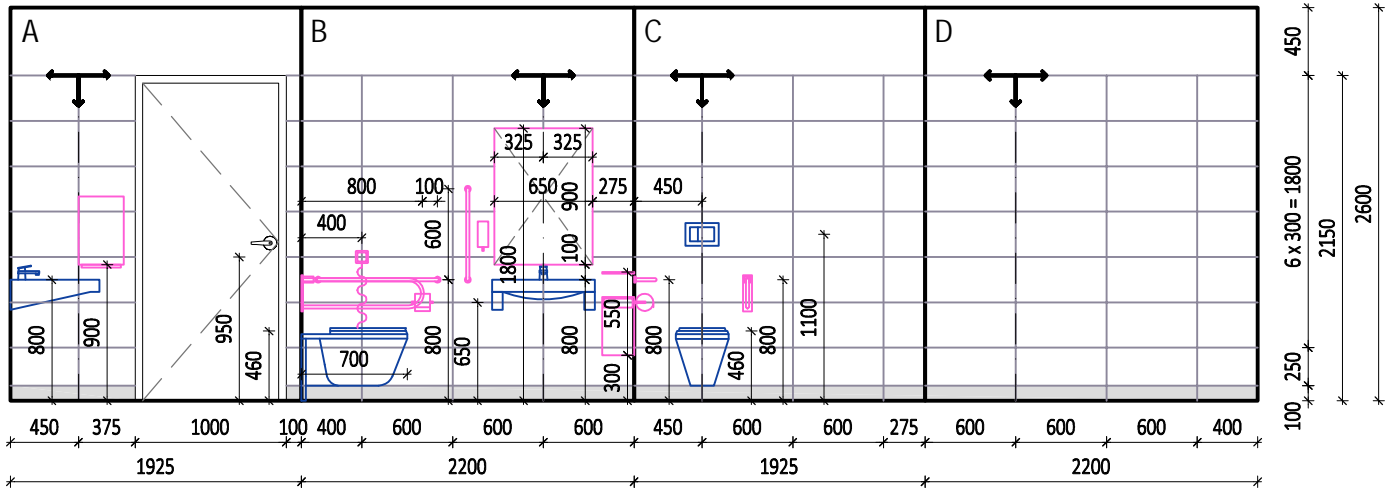
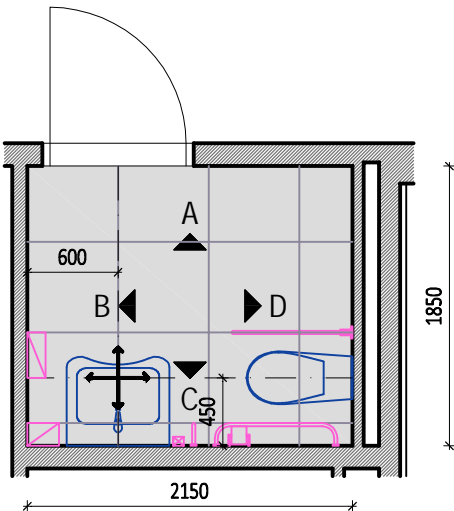

TENTO VÝKRES JE CHRÁNĚN AUTORSKÝMI PRÁVY.

Brno [582786]  
± 0,000 = 280,700 m.n.m.

PROJEKT / PROJECT:  
**FN BRNO**  
výstavba gynekologicko-porodnické kliniky  
Brno [582786]  
k. ú. Starý Liskovec [612014], k.ú. Bohnice [612006]  
AUTOŘI: ING. ARCH. MICHAL JUHA, ING. ARCH. JAN TOPINKA  
SPOLUAUTOŘI: ING. ARCH. NIKOLA KOLEŇÁKOVÁ, ING. ARCH. JOZEF RODERIK  
PRIESTER, ING. ARCH. MARTINA ZÁBOJOVÁ, ING. ARCH. ELIŠKA POULOVÁ  
HLAVNÍ ARCHITEKT PROJEKTU: ING. ARCH. MICHAL JUHA, ING. ARCH. JAN TOPINKA  
HLAVNÍ INŽENÝR PROJEKTU: ING. JIŘÍ SLÁNSKÝ, ING. LUDĚK TOMEK  
ZÁSTUPCE HIP: MGR. OLEKSANDR HORBACH, ING. JAN KOČÍ

INVESTOR / CLIENT:  
**Fakultní nemocnice Brno**  
Jihlavská 20, 625 00 Brno  
IČO: 65269705, DIČ: CZ65269705

GENERÁLNÍ PROJEKTANT STAVBY / EXECUTIVE ARCHITECT:  
  
Sdružení  
Budoucnost  
gynekologicko-porodnické  
kliniky ve FN Brno  
DOMAY ARCHITECTS  
LT PROJEKT  
JKA

AUTORIZAČNÍ RAŽÍTKO / AUTHORIZATION:  
  
PARÉ / SET:

ZODPOVĚDNÝ PROJEKTANT / RESPONSIBLE DESIGNER:  
**ING. JIŘÍ SLÁNSKÝ**

ZPRACOVAL / DRAWN BY:  
**ING. PETRA MÜLLEROVÁ**

KONTROLOVAL / CHECKED BY:  
**ING. JAN KOČÍ**

FÁZE / PHASE:  
**DPS - DOKUMENTACE PRO PROVÁDĚNÍ STAVBY**

OBJEKT/BUILDING:  
**SO-01 PAVILON Y**

MĚŘÍTKO / SCALE:  
**1:200**

ČÍSLO PROJEKTU / PROJECT NUMBER  
**J21016**

NAZEV VÝKRESU / TITLE:  
**Schéma bezbariérových WC 1.NP/2**

D.1.1-SO-01-B-74 Vzorová schémata bezbariérových WC

ČÍSLO VÝKRESU / DRAWING No.:  
**D.1.1-SO-01-B-74.2**

DATUM / DATE:  
**08/2024**

REVIZE:  
**X**

Y.1.058

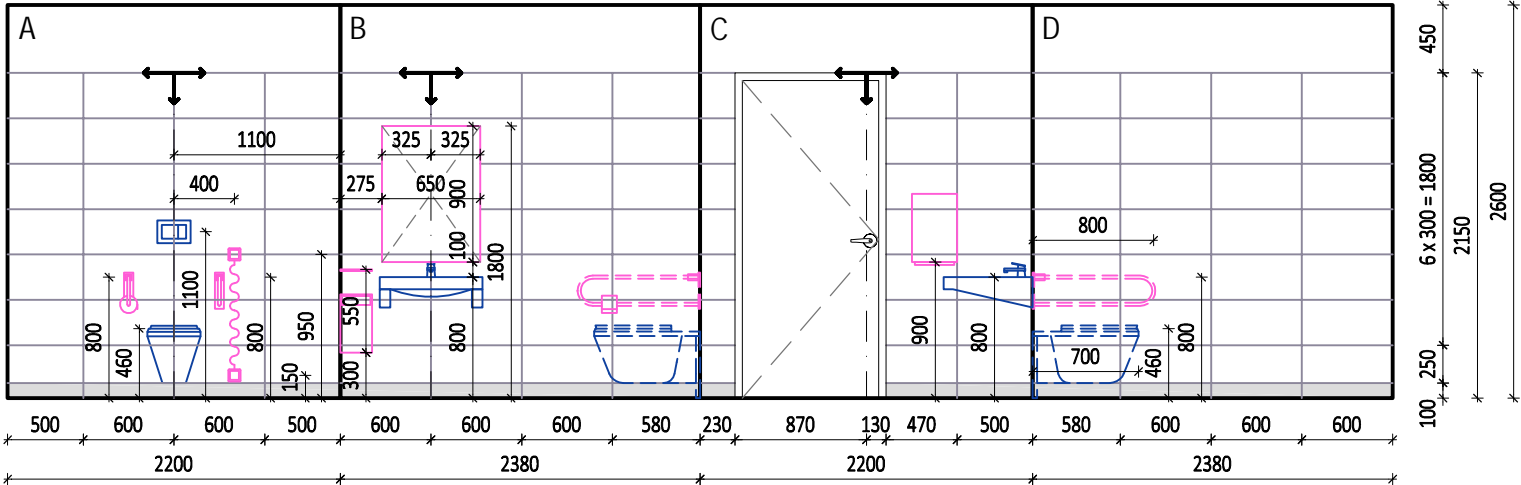
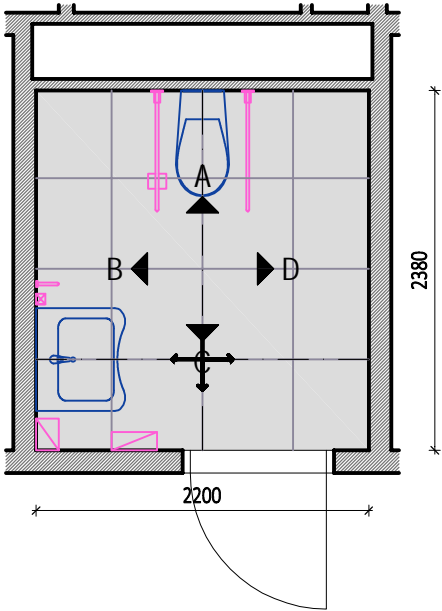

TENTO VÝKRES JE CHRÁNĚN AUTORSKÝMI PRÁVY.



Brno [582786]  
± 0,000 = 280,700 m.n.m.

PROJEKT / PROJECT:  
**FN BRNO**  
Brno [582786]  
k. ú. Starý Liskovec [612014], k. ú. Bohunice [612006]  
AUTORŮ: ING. ARCH. MICHAL JUHA, ING. ARCH. JAN TOPINKA  
SPOLUAUTORŮ: ING. ARCH. NIKOLA KOLEŇÁKOVÁ, ING. ARCH. JOZEF RODERIK  
PRIESTER, ING. ARCH. MARTINA ZÁBOJOVÁ, ING. ARCH. ELIŠKA POULOVÁ  
HLAVNÍ ARCHITEKT PROJEKTU: ING. ARCH. MICHAL JUHA, ING. ARCH. JAN TOPINKA  
HLAVNÍ INŽENÝR PROJEKTU: ING. JIŘÍ SLÁNSKÝ, ING. LUDĚK TOMEK  
ZÁSTUPCE HIP: MGR. OLEKSANDR HORBACH, ING. JAN KOČÍ

INVESTOR / CLIENT:  
**Fakultní nemocnice Brno**  
Jihlavská 20, 625 00 Brno  
IČO: 65269705, DIČ: CZ65269705

GENERÁLNÍ PROJEKTANT STAVBY / EXECUTIVE ARCHITECT:

Sdružení  
Budoucnost  
gynekologicko-porodnické  
kliniky ve FN Brno



DOMY ARCHITECTS



LT PROJEKT



JIKA

AUTORIZAČNÍ RAŽÍTKO / AUTHORIZATION:

PARÉ / SET:

ZODPOVĚDNÝ PROJEKTANT / RESPONSIBLE DESIGNER:  
**ING. JIŘÍ SLÁNSKÝ**

ZPRACOVAL / DRAWN BY:  
**ING. PETRA MÜLLEROVÁ**

KONTROLOVAL / CHECKED BY:  
**ING. JAN KOČÍ**

FÁZE / PHASE:  
**DPS - DOKUMENTACE PRO PROVÁDĚNÍ STAVBY**

OBJEKT/BUILDING:  
**SO-01 PAVILON Y**

MĚŘÍTKO / SCALE:

ČÍSLO PROJEKTU / PROJECT NUMBER  
**J21016**

NÁZEV VÝKRESU / TITLE:  
**Schéma bezbariérových WC 1.NP/3**

D.1.1-SO-01-B-74 Vzorová schémata bezbariérových WC

ČÍSLO VÝKRESU / DRAWING No.:  
**D.1.1-SO-01-B-74.3**

DATUM / DATE:  
**08/2024**

REVIZE:  
**X**

Y.2.031

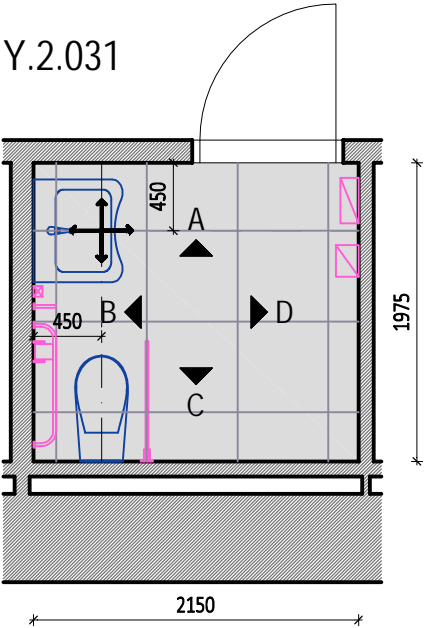

Y.2.044

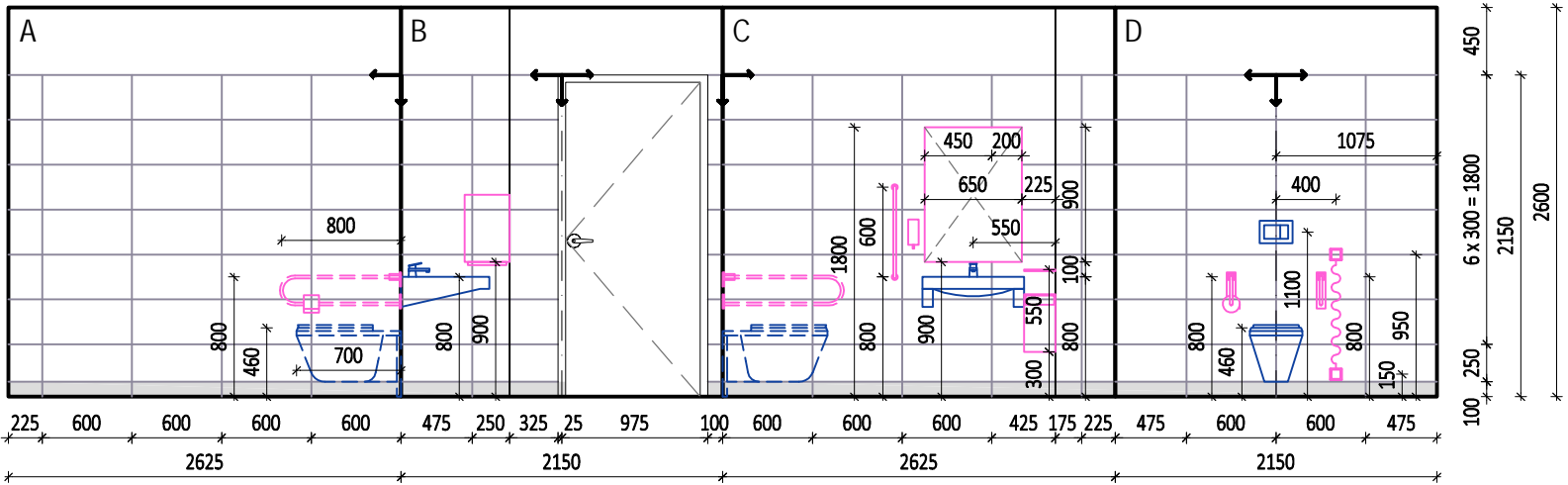
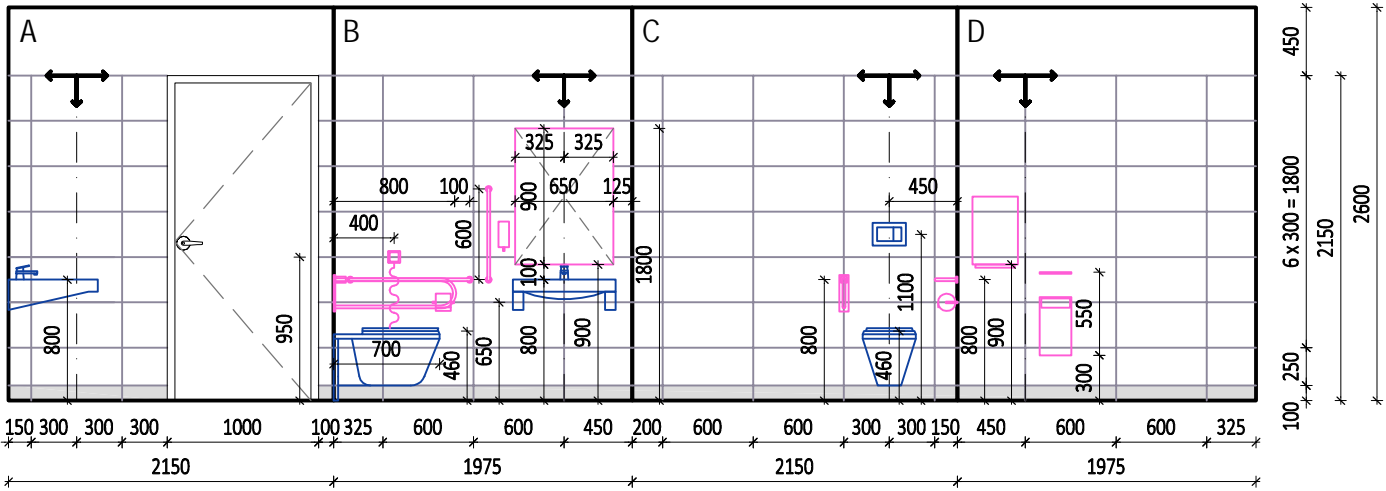
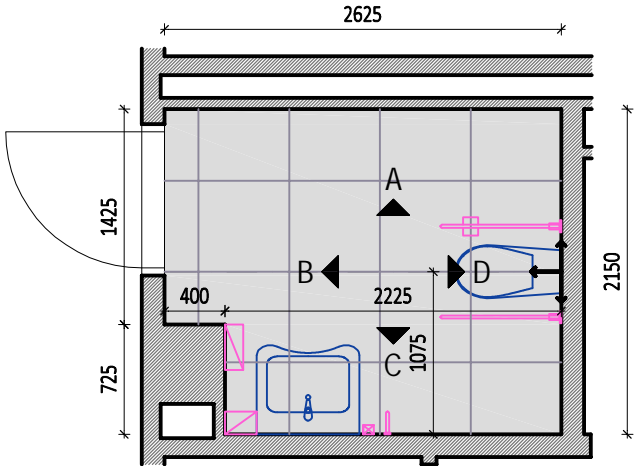

TENTO VÝKRES JE CHRÁNĚN AUTORSKÝMI PRÁVY.

Brno [582786]  
± 0,000 = 280,700 m.n.m.

PROJEKT / PROJECT:  
**FN BRNO**  
**výstavba gynekologicko-porodnické kliniky**  
Brno [582786]  
k. ú. Starý Liskovec [612014], k. ú. Bohnice [612006]  
AUTOŘI: ING. ARCH. MICHAL JUHA, ING. ARCH. JAN TOPINKA  
SPOLUAUTOŘI: ING. ARCH. NIKOLA KOLEŇÁKOVÁ, ING. ARCH. JOZEF RODERIK  
PRIESTER, ING. ARCH. MARTINA ZÁBOJOVÁ, ING. ARCH. ELIŠKA POULOVÁ  
HLAVNÍ ARCHITEKT PROJEKTU: ING. ARCH. MICHAL JUHA, ING. ARCH. JAN TOPINKA  
HLAVNÍ INŽENÝR PROJEKTU: ING. JIŘÍ SLÁNSKÝ, ING. LUDĚK TOMEK  
ZÁSTUPCE HIP: MGR. OLEKSANDR HORBACH, ING. JAN KOČÍ

INVESTOR / CLIENT:  
**Fakultní nemocnice Brno**  
Jihlavská 20, 625 00 Brno  
IČO: 65269705, DIČ: CZ65269705

GENERÁLNÍ PROJEKTANT STAVBY / EXECUTIVE ARCHITECT:  
Sdružení  
**Budoucnost**  
gynekologicko-porodnické  
kliniky ve FN Brno  
**DOMY ARCHITECTS**  
**LT PROJEKT**  
**JKA**

AUTORIZAČNÍ RAŽÍTKO / AUTHORIZATION:  
PARÉ / SET:

ZODPOVĚDNÝ PROJEKTANT / RESPONSIBLE DESIGNER:  
**ING. JIŘÍ SLÁNSKÝ**

ZPRACOVAL / DRAWN BY:  
**ING. PETRA MÜLLEROVÁ**

KONTROLOVAL / CHECKED BY:  
**ING. JAN KOČÍ**

FÁZE / PHASE:  
**DPS - DOKUMENTACE PRO PROVÁDĚNÍ STAVBY**

OBJEKT/BUILDING:  
**SO-01 PAVILON Y**

MĚŘÍTKO / SCALE:  
**J21016**

ČÍSLO PROJEKTU / PROJECT NUMBER:  
**J21016**

NÁZEV VÝKRESU / TITLE:  
**Schéma bezbariérových WC 2.NP/1**

D.1.1-SO-01-B-74 Vzorová schémata bezbariérových WC

ČÍSLO VÝKRESU / DRAWING No.:  
**D.1.1-SO-01-B-74.4**

DATUM / DATE:  
**08/2024**

REVIZE:  
**X**





Y.2.071

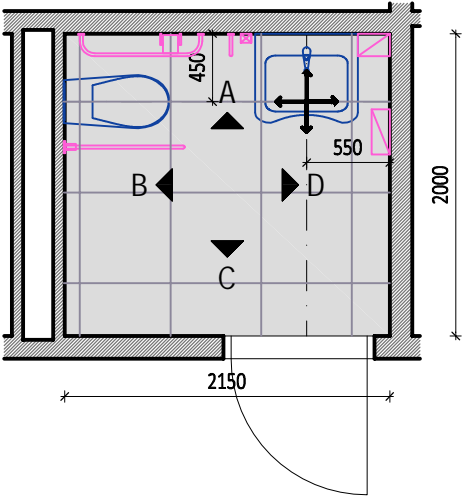

Y.2.076

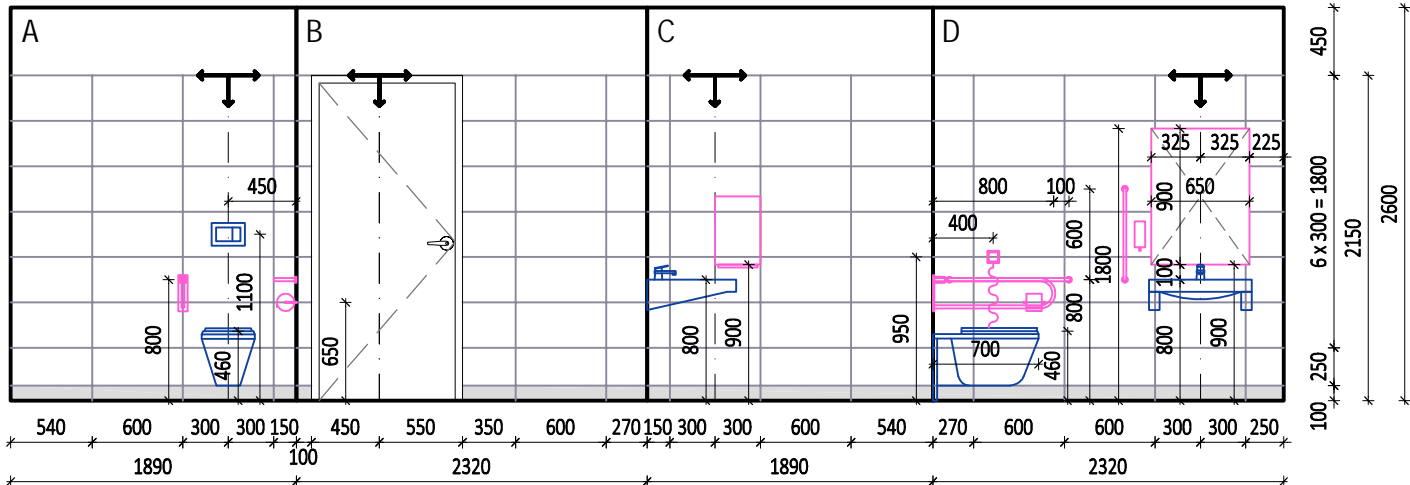
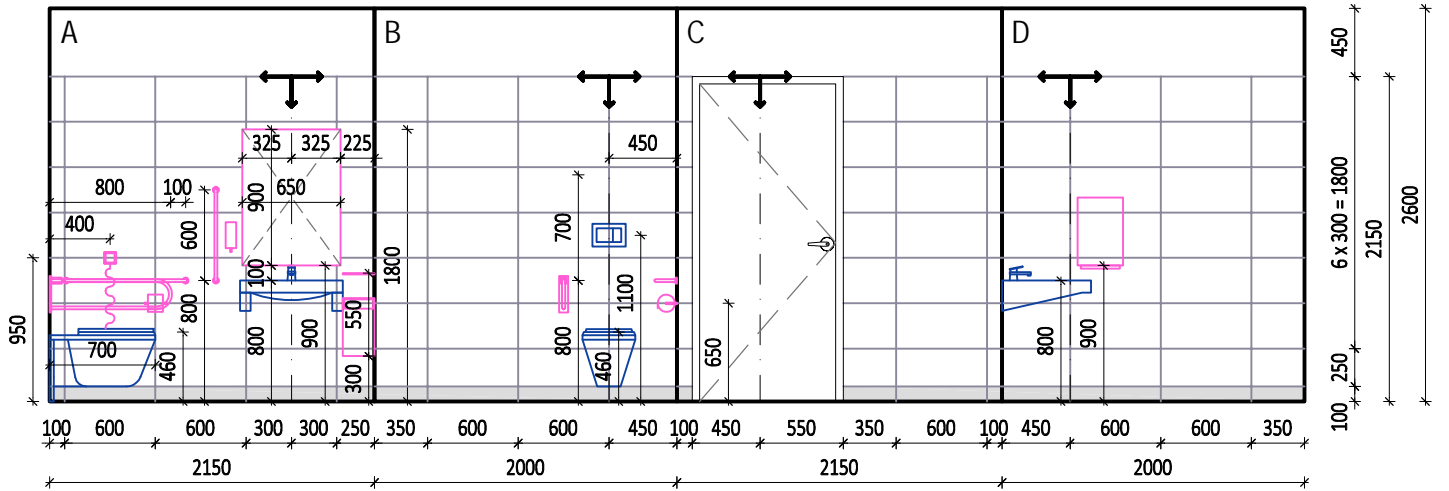
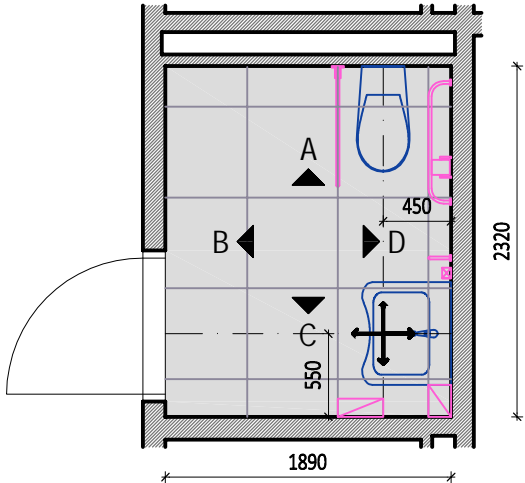

TENTO VÝKRES JE CHRÁNĚN AUTORSKÝMI PRÁVY.

Brno [582786]  
± 0,000 = 280,700 m.n.m.

PROJEKT / PROJECT:  
**FN BRNO**  
**výstavba gynekologicko-porodnické kliniky**  
Brno [582786]  
k. ú. Starý Liskovec [612014], k. ú. Bohnice [612006]  
AUTORŮ: ING. ARCH. MICHAL JUHA, ING. ARCH. JAN TOPINKA  
SPOLUAUTORŮ: ING. ARCH. NIKOLA KOLEŇÁKOVÁ, ING. ARCH. JOZEF RODERIK  
PRIESTER, ING. ARCH. MARTINA ZÁBOJOVÁ, ING. ARCH. ELIŠKA POULOVÁ  
HLAVNÍ ARCHITEKT PROJEKTU: ING. ARCH. MICHAL JUHA, ING. ARCH. JAN TOPINKA  
HLAVNÍ INŽENÝR PROJEKTU: ING. JIŘÍ SLÁNSKÝ, ING. LUDĚK TOMEK  
ZÁSTUPCE HIP: MGR. OLEKSANDR HORBACH, ING. JAN KOČÍ

INVESTOR / CLIENT:  
**Fakultní nemocnice Brno**  
Jihlavská 20, 625 00 Brno  
IČO: 65269705, DIČ: CZ65269705

GENERÁLNÍ PROJEKTANT STAVBY / EXECUTIVE ARCHITECT:  

Sdružení  
**Budoucnost  
gynekologicko-porodnické  
kliniky ve FN Brno**

**DOXY ARCHITECTS**

**LT PROJEKT**

**JIKA CZ**

AUTORIZAČNÍ RAŽÍTKO / AUTHORIZATION:

PARÉ / SET:

ZODPOVĚDNÝ PROJEKTANT / RESPONSIBLE DESIGNER:  
**ING. JIŘÍ SLÁNSKÝ**

ZPRACOVAL / DRAWN BY:  
**ING. PETRA MÜLLEROVÁ**

KONTROLOVAL / CHECKED BY:  
**ING. JAN KOČÍ**

FÁZE / PHASE:  
**DPS - DOKUMENTACE PRO PROVÁDĚNÍ STAVBY**

OBJEKT/BUILDING:  
**SO-01 PAVILON Y**

MĚŘÍTKO / SCALE:  
**1:50**

ČÍSLO PROJEKTU / PROJECT NUMBER  
**J21016**

NAZEV VÝKRESU / TITLE:  
**Schéma bezbariérových WC 2.NP/3**

D.1.1-SO-01-B-74 Vzorová schémata bezbariérových WC

ČÍSLO VÝKRESU / DRAWING No.:  
**D.1.1-SO-01-B-74.6**

DATUM / DATE:  
**08/2024**

REVIZE:  
**X**

Y.3.041

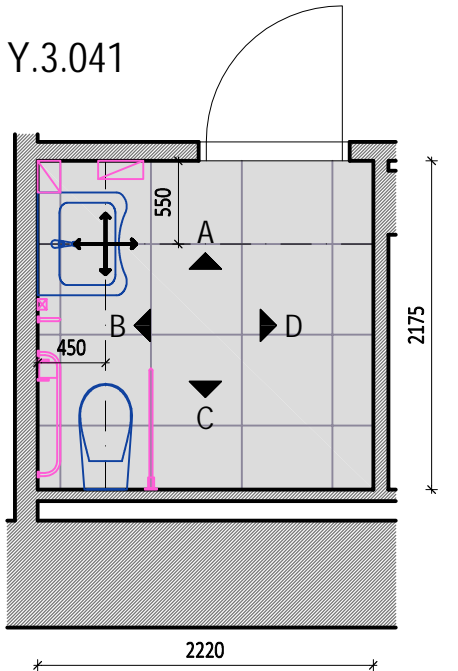

Y.3.047a

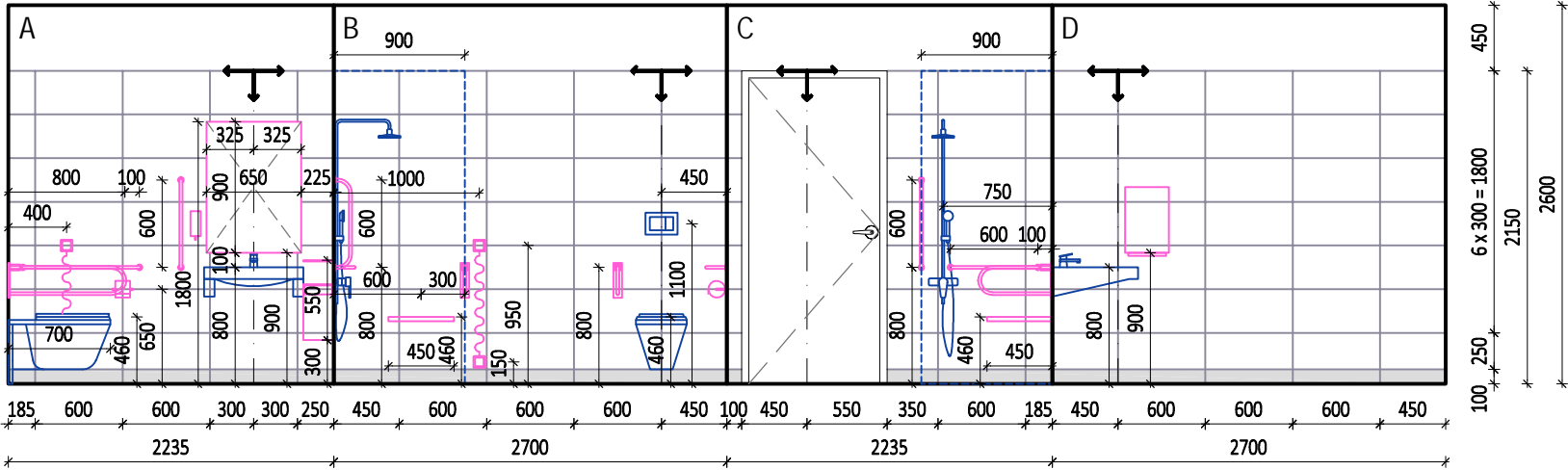
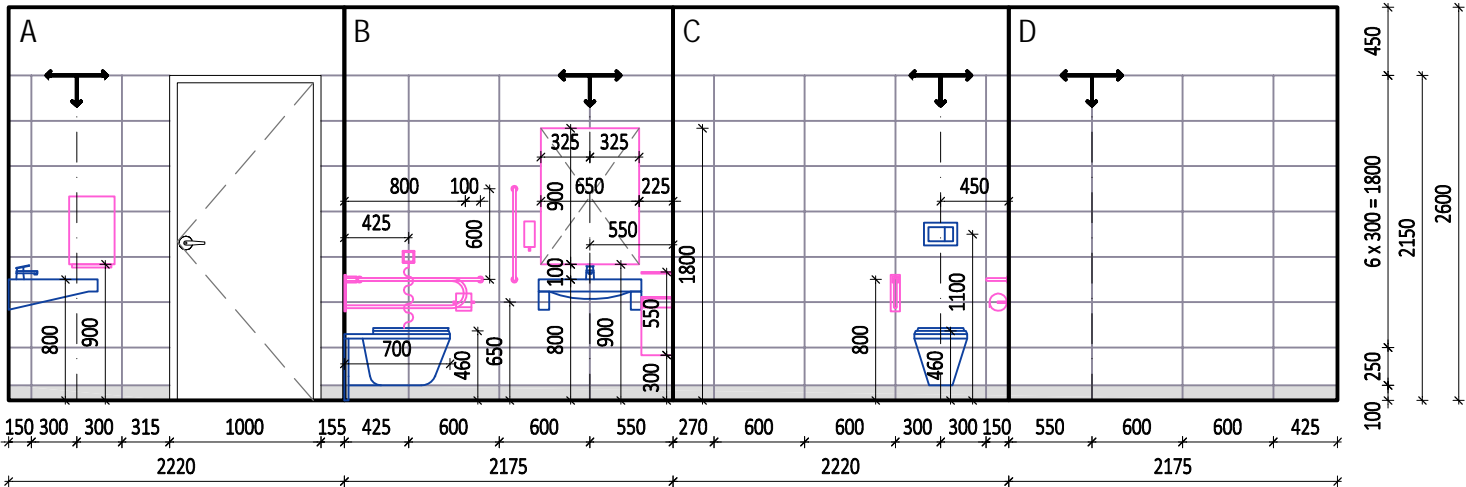
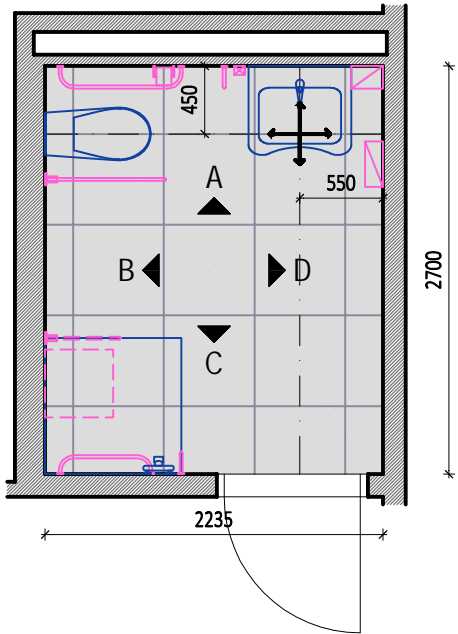

TENTO VÝKRES JE CHRÁNĚN AUTORSKÝMI PRÁVY.

Brno [582786]  
± 0,000 = 280,700 m.n.m.

PROJEKT / PROJECT:  
**FN BRNO**  
**výstavba gynekologicko-porodnické kliniky**  
Brno [582786]  
k. ú. Starý Liskovec [612014], k. ú. Bohnice [612006]  
AUTOŘI: ING. ARCH. MICHAL JUHA, ING. ARCH. JAN TOPINKA  
SPOLUAUTOŘI: ING. ARCH. NIKOLA KOLEŇÁKOVÁ, ING. ARCH. JOZEF RODERIK  
PRIESTER, ING. ARCH. MARTINA ZÁBOJOVÁ, ING. ARCH. ELIŠKA POULOVÁ  
HLAVNÍ ARCHITEKT PROJEKTU: ING. ARCH. MICHAL JUHA, ING. ARCH. JAN TOPINKA  
HLAVNÍ INŽENÝR PROJEKTU: ING. JIŘÍ SLÁNSKÝ, ING. LUDĚK TOMEK  
ZÁSTUPCE HIP: MGR. OLEKSANDR HORBACH, ING. JAN KOČÍ

INVESTOR / CLIENT:  
**Fakultní nemocnice Brno**  
Jihlavská 20, 625 00 Brno  
IČO: 65269705, DIČ: CZ65269705

GENERÁLNÍ PROJEKTANT STAVBY / EXECUTIVE ARCHITECT:  
  
Sdružení  
**Budoucnost**  
gynekologicko-porodnické  
kliniky ve FN Brno  
**DOMY ARCHITECTS**  
**LT PROJEKT**  
**JIKA**

AUTORIZAČNÍ RAŽÍTKO / AUTHORIZATION:  
  
PARÉ / SET:

ZODPOVĚDNÝ PROJEKTANT / RESPONSIBLE DESIGNER:  
**ING. JIŘÍ SLÁNSKÝ**

ZPRACOVAL / DRAWN BY:  
**ING. PETRA MÜLLEROVÁ**

KONTROLOVAL / CHECKED BY:  
**ING. JAN KOČÍ**

FÁZE / PHASE:  
**DPS - DOKUMENTACE PRO PROVÁDĚNÍ STAVBY**

OBJEKT/BUILDING:  
**SO-01 PAVILON Y**

MĚŘÍTKO / SCALE:  
  
ČÍSLO PROJEKTU / PROJECT NUMBER  
**J21016**

NÁZEV VÝKRESU / TITLE:  
**Schéma bezbariérových WC 3.NP/1**

D.1.1-SO-01-B-74 Vzorová schémata bezbariérových WC

ČÍSLO VÝKRESU / DRAWING No.:  
**D.1.1-SO-01-B-74.7**

DATUM / DATE:  
**08/2024**

REVIZE:  
**X**

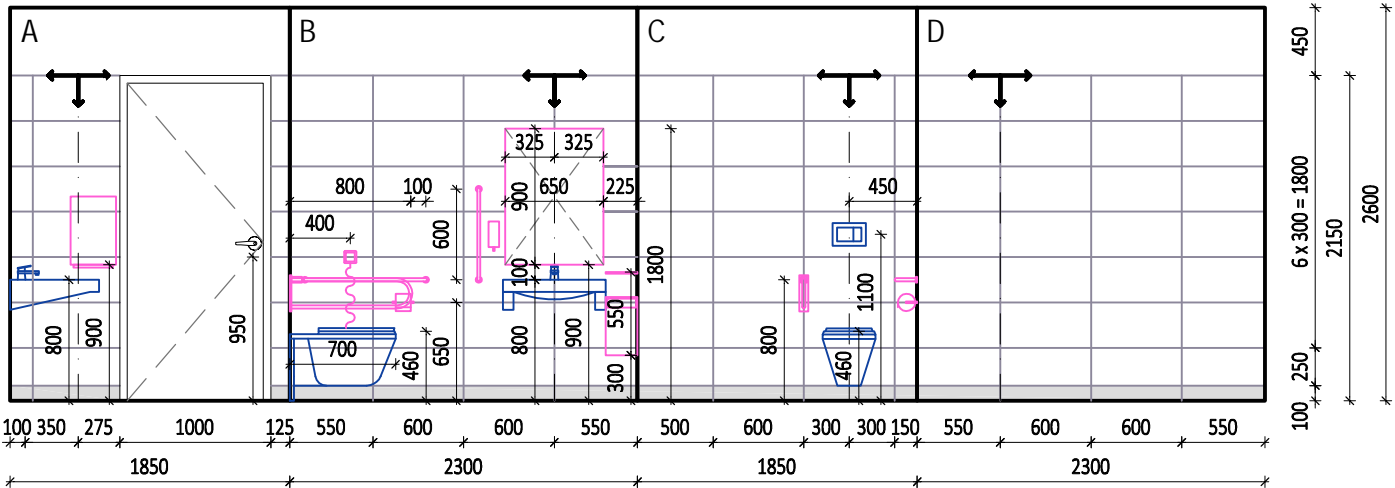
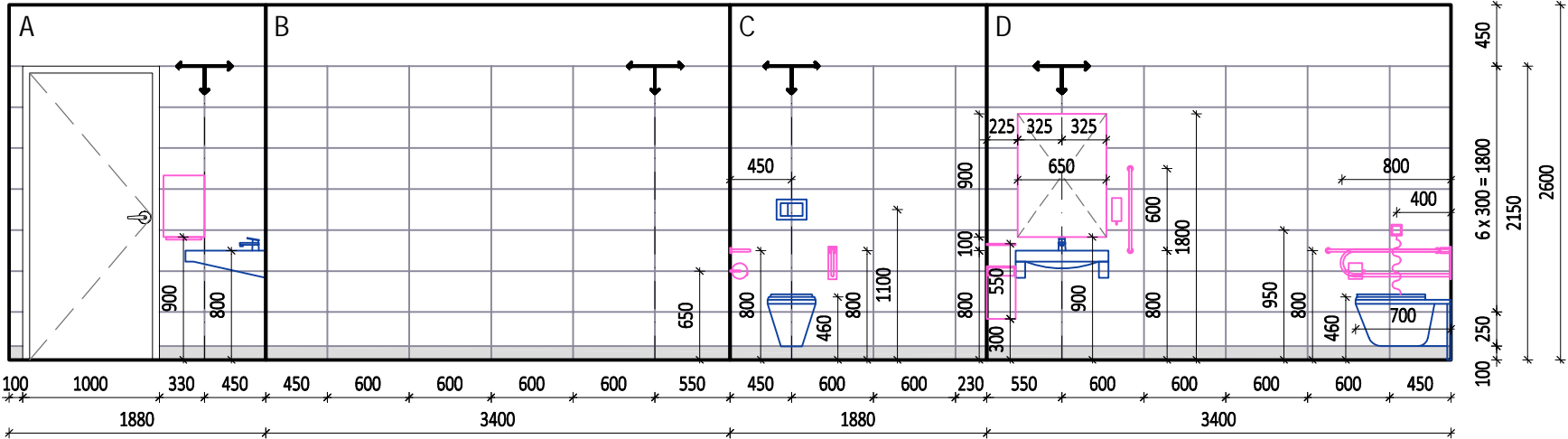
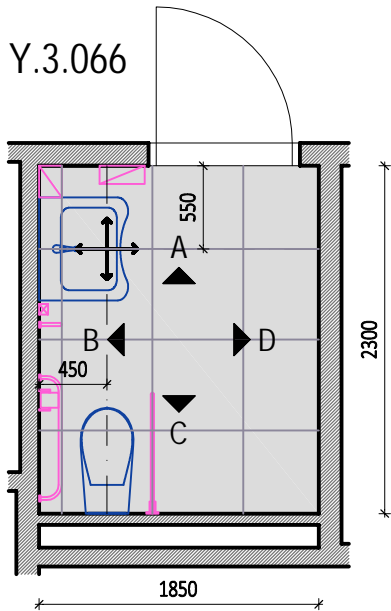
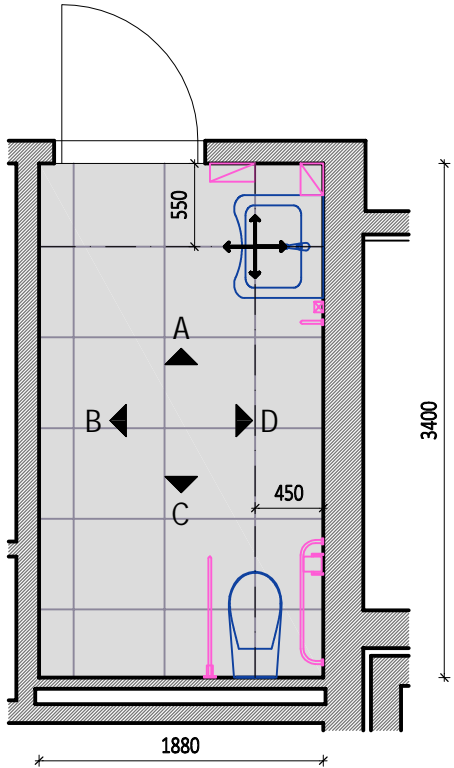

TENTO VÝKRES JE CHRÁNĚN AUTORSKÝMI PRÁVY.

Brno [582786]  
± 0,000 = 280,700 m.n.m.

PROJEKT / PROJECT:  
**FN BRNO**  
Brno [582786]  
výstavba gynekologicko-porodnické kliniky  
k. ú. Starý Liskovec [612014], k.ú. Bohnice [612006]  
AUTORŮ: ING. ARCH. MICHAL JUHA, ING. ARCH. JAN TOPINKA  
SPOLUAUTORŮ: ING. ARCH. NIKOLA KOLEŇÁKOVÁ, ING. ARCH. JOZEF RODERIK  
PRIESTER, ING. ARCH. MARTINA ZÁBOJOVÁ, ING. ARCH. ELIŠKA POULOVÁ  
HLAVNÍ ARCHITEKT PROJEKTU: ING. ARCH. MICHAL JUHA, ING. ARCH. JAN TOPINKA  
HLAVNÍ INŽENÝR PROJEKTU: ING. JIŘÍ SLÁNSKÝ, ING. LUDĚK TOMEK  
ZÁSTUPCE HIP: MGR. OLEKSANDR HORBACH, ING. JAN KOČÍ

INVESTOR / CLIENT:  
**Fakultní nemocnice Brno**  
Jihlavská 20, 625 00 Brno  
ICO: 65269705, DIČ: CZ65269705

GENERÁLNÍ PROJEKTANT STAVBY / EXECUTIVE ARCHITECT:  

Sdružení  
Budoucnost  
gynekologicko-porodnické  
kliniky ve FN Brno  
DOMY ARCHITECTS  
LT PROJEKT  
JKA

AUTORIZAČNÍ RAZÍTKO / AUTHORIZATION:

PARÉ / SET:

ZODPOVĚDNÝ PROJEKTANT / RESPONSIBLE DESIGNER:  
ING. JIŘÍ SLÁNSKÝ

ZPRACOVAL / DRAWN BY:  
ING. PETRA MÜLLEROVÁ

KONTROLOVAL / CHECKED BY:  
ING. JAN KOČÍ

FÁZE / PHASE:  
**DPS - DOKUMENTACE PRO PROVÁDĚNÍ STAVBY**

OBJEKT/BUILDING:  
SO-01 PAVILON Y

MĚŘÍTKO / SCALE:

ČÍSLO PROJEKTU / PROJECT NUMBER  
**J21016**

NÁZEV VÝKRESU / TITLE:  
**Schéma bezbariérových WC 3.NP/2**

D.1.1-SO-01-B-74 Vzorová schémata bezbariérových WC

ČÍSLO VÝKRESU / DRAWING No.:  
**D.1.1-SO-01-B-74.8**

DATUM / DATE:  
08/2024

REVIZE:  
**X**

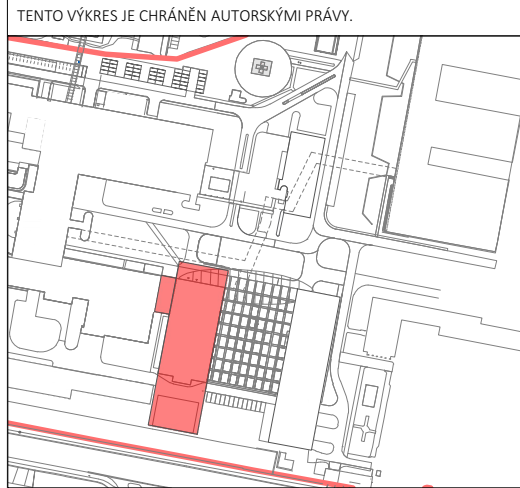
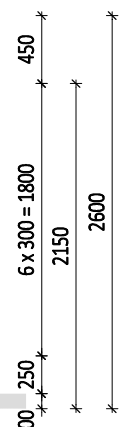
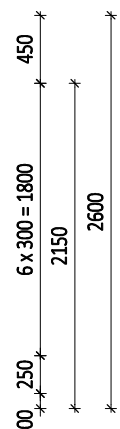
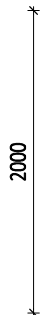

$$\pm 0,000 = 280,700 \text{ m.n.m.}$$

**PROJEKT / PROJECT:**  
**FN BRNO**  
**výstava gynekologicko-porodnické kliniky**  
PUP [582786]  
k. ú. Starý Lískovec [612014]; k. ú. Bohunice [612006]  
  
AUTÓRI: ING. ARCH. MICHAL JUHA, ING. ARCH. JAN TOPINKA  
SPOLIAUTÓRI: ING. ARCH. NIKOLA KOLENÁČEK, ING. ARCH. JOZEF RODERIK  
FESTER, ING. ARCH. MARTINA ZABOŘOVÁ, ING. ARCH. ELŠKA POULOVÁ  
HLAVNÍ ARCHITEKT PROJEKTU: ING. ARCH. MICHAL JUHA, ING. ARCH. JAN TOPINKA  
HLAVNÍ INŽENÝR PROJEKTU: ING. JIŘÍ ŠALAN, ING. JIŘÍ TOMČEK  
ZÁSTUPCE HEP: MGR. OLEKSANDR HORBAČ, ING. JAN KOJČEK

INVESTOR / CLIENT:

**Fakultní nemocnice Brno**

Jihlavská 20, 625 00 Brno  
IČO: 65269705, DIČ: CZ65269705

GENERALNI PROJEKTANT STAVBY / EXECUTIVE ARCHITECT:

Sdružení  
Budoucnost  
gynekologicko-porodnické  
kliniky ve FN Brno

DO M Y ARCHITECTS

LT PROJEKT

JIK A

AUTORIZAČNÍ RAZÍTKO / AUTHORIZATION:	PARÉ / SET:

ZODPOVĚDNÝ PROJEKTANT / RESPONSIBLE DESIGNER:  
**ING. JIŘÍ SLÁNSKÝ**

ZPRACOVAL / DRAWN BY:  
ING. PETRA MÜLLEROVÁ

KONTROLOVAL / CHECKED BY:  
ING. JAN KOČÍ

FÁZE / PHASE:

**DPS - DOKUMENTACE PRO PROVÁDĚNÍ STAVBY**

OBJEKT/BUILDING:  
SO-01 PAVILON Y

MĚŘÍTKO / SCALE:	ČÍSLO PROJEKTU / PROJECT NUMBER <b>J21016</b>
------------------	--

NÁZEV VÝKRESU / TITLE:  
**Schéma bezbariérových WC 3.NP/3**

D.1.1-SO-01-B-74 Vzorová schémata bezbariérových WC

ČÍSLO VÝKRESU / DRAWING No.: <b>D.1.1-SO-01-B-74.9</b>	DATUM / DATE: <b>08/2024</b>	REVIZE: <b>X</b>
---	---------------------------------	---------------------

Y.3.098

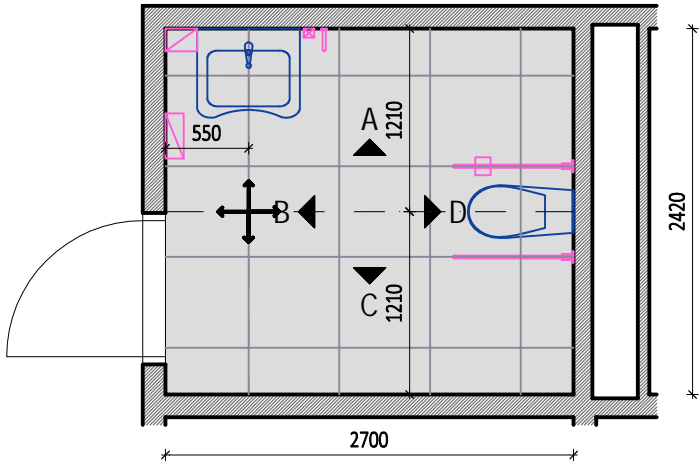

Y.3.100

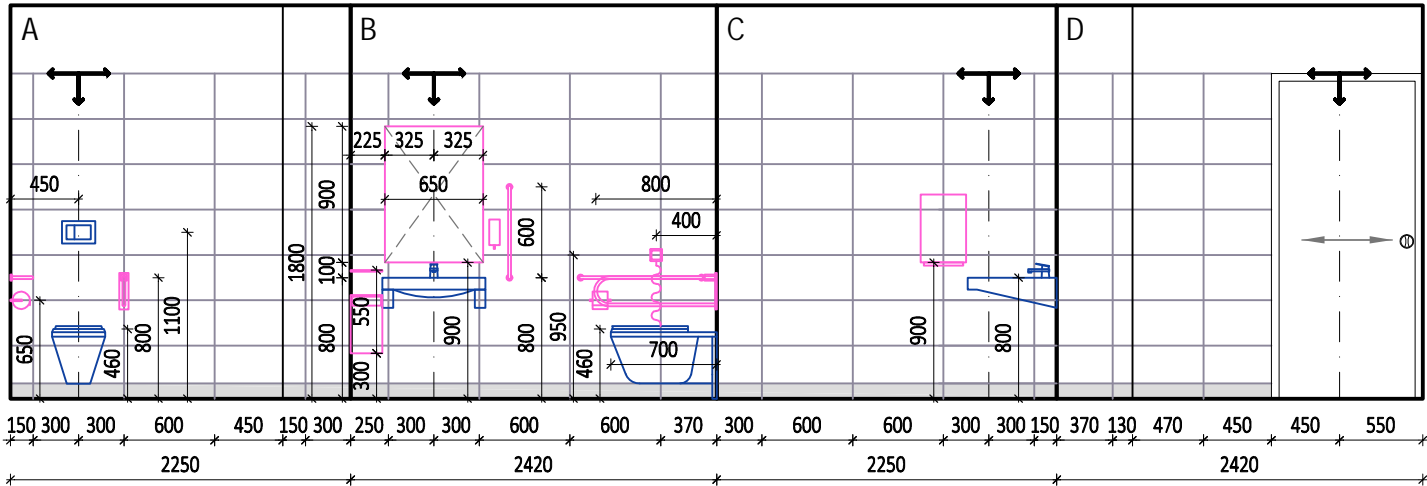
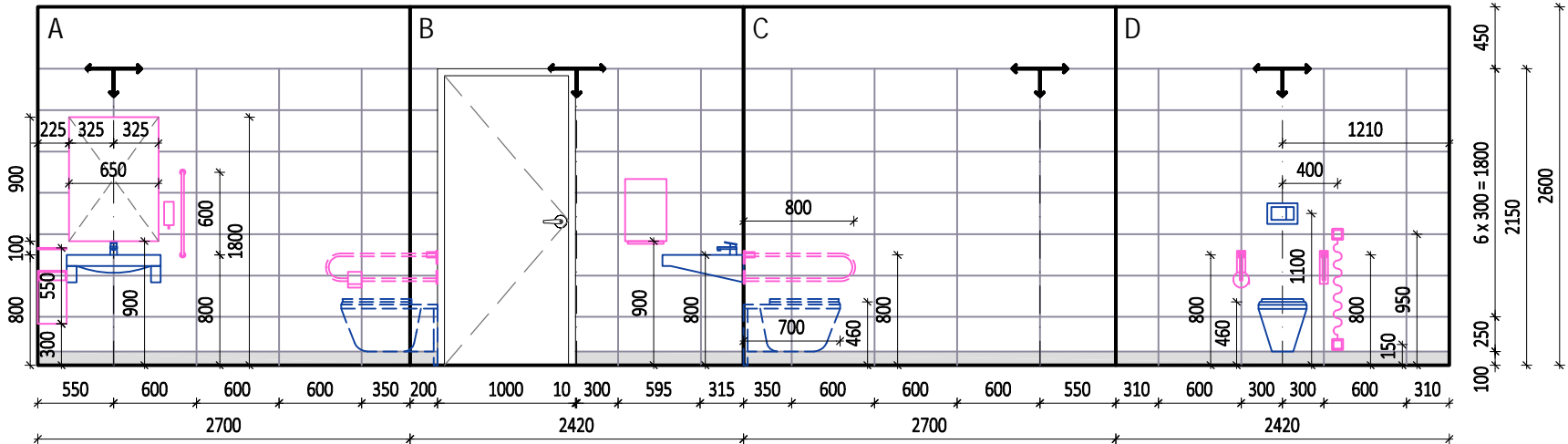
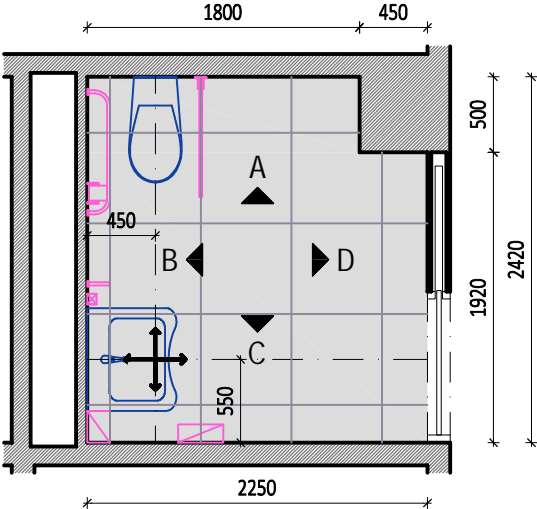

TENTO VÝKRES JE CHRÁNĚN AUTORSKÝMI PRÁVY.

Brno [582786]  
± 0,000 = 280,700 m.n.m.

PROJEKT / PROJECT:  
**FN BRNO**  
Brno [582786]  
k. ú. Starý Liskovec [612014], k.ú. Bohnice [612006]  
AUTORŮ: ING. ARCH. MICHAL JUHA, ING. ARCH. JAN TOPINKA  
SPOLUAUTORŮ: ING. ARCH. NIKOLA KOLEŇÁKOVÁ, ING. ARCH. JOZEF RODERIK  
PRIESTER, ING. ARCH. MARTINA ZÁBOJOVÁ, ING. ARCH. ELIŠKA POULOVÁ  
HLAVNÍ ARCHITEKT PROJEKTU: ING. ARCH. MICHAL JUHA, ING. ARCH. JAN TOPINKA  
HLAVNÍ INŽENÝR PROJEKTU: ING. JIŘÍ SLÁNSKÝ, ING. LUDĚK TOMEK  
ZÁSTUPCE HIP: MGR. OLEKSANDR HORBACH, ING. JAN KOČÍ

INVESTOR / CLIENT:  
**Fakultní nemocnice Brno**  
Jihlavská 20, 625 00 Brno  
IČO: 65269705, DIČ: CZ65269705

Sdružení  
**Budoucnost  
gynekologicko-porodnické  
kliniky ve FN Brno**

**DOXY ARCHITECTS**

**LT PROJEKT**

**JIKA**

AUTORIZAČNÍ RAŽÍTKO / AUTHORIZATION:

PARÉ / SET:

ZODPOVĚDNÝ PROJEKTANT / RESPONSIBLE DESIGNER:  
**ING. JIŘÍ SLÁNSKÝ**

ZPRACOVAL / DRAWN BY:  
**ING. PETRA MÜLLEROVÁ**

KONTROLOVAL / CHECKED BY:  
**ING. JAN KOČÍ**

FÁZE / PHASE:  
**DPS - DOKUMENTACE PRO PROVÁDĚNÍ STAVBY**

OBJEKT/BUILDING:  
**SO-01 PAVILON Y**

MEŘÍTKO / SCALE:  
**J21016**

ČÍSLO PROJEKTU / PROJECT NUMBER  
**J21016**

NAZEV VÝKRESU / TITLE:  
**Schéma bezbariérových WC 3.NP/4**

D.1.1-SO-01-B-74 Vzorová schémata bezbariérových WC

ČÍSLO VÝKRESU / DRAWING No.:  
**D.1.1-SO-01-B-74.10**

DATUM / DATE:  
**08/2024**

REVIZE:  
**X**